

OBERGESCHOSS M 1/100

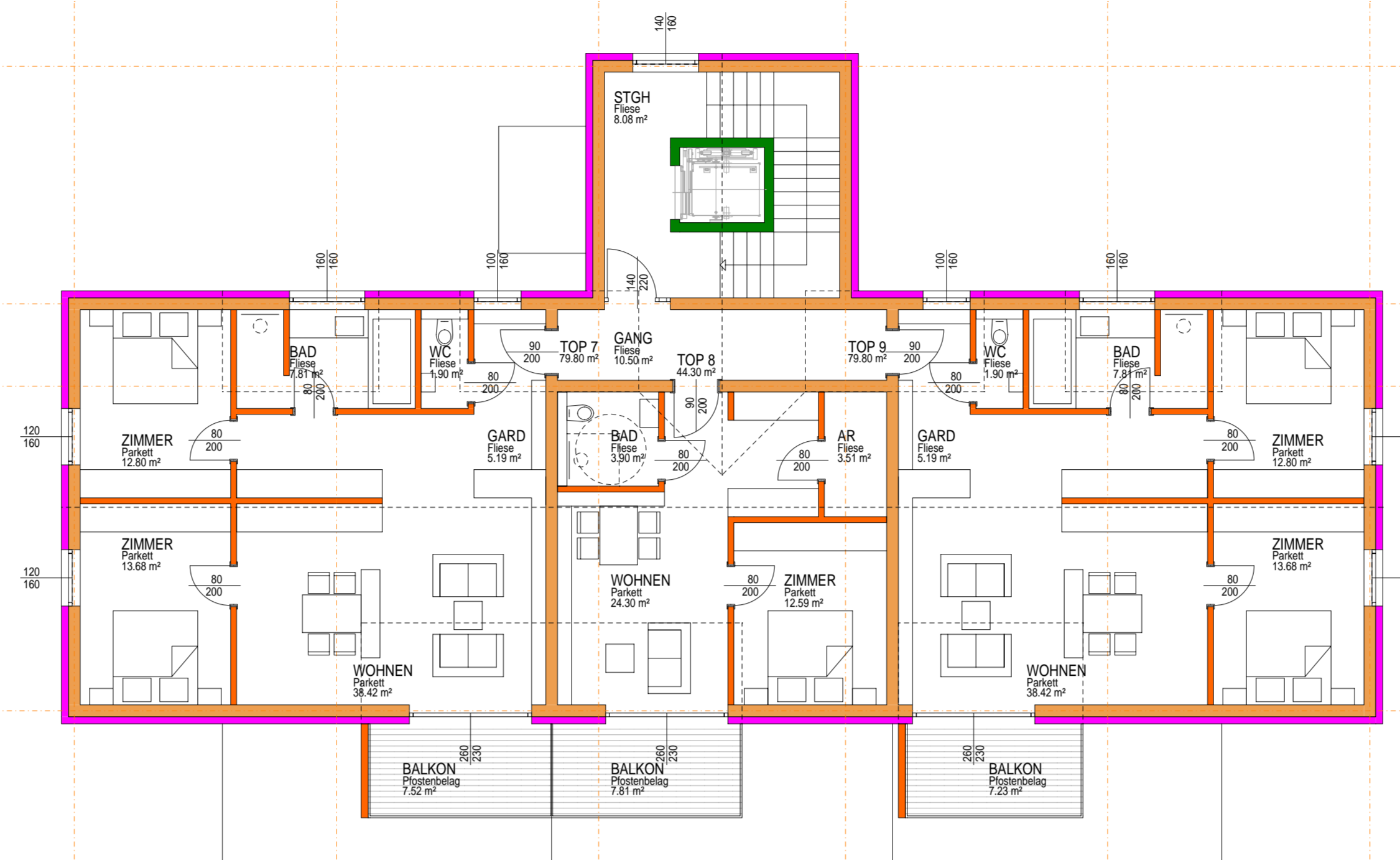

DACHGESCHOSS M 1/100

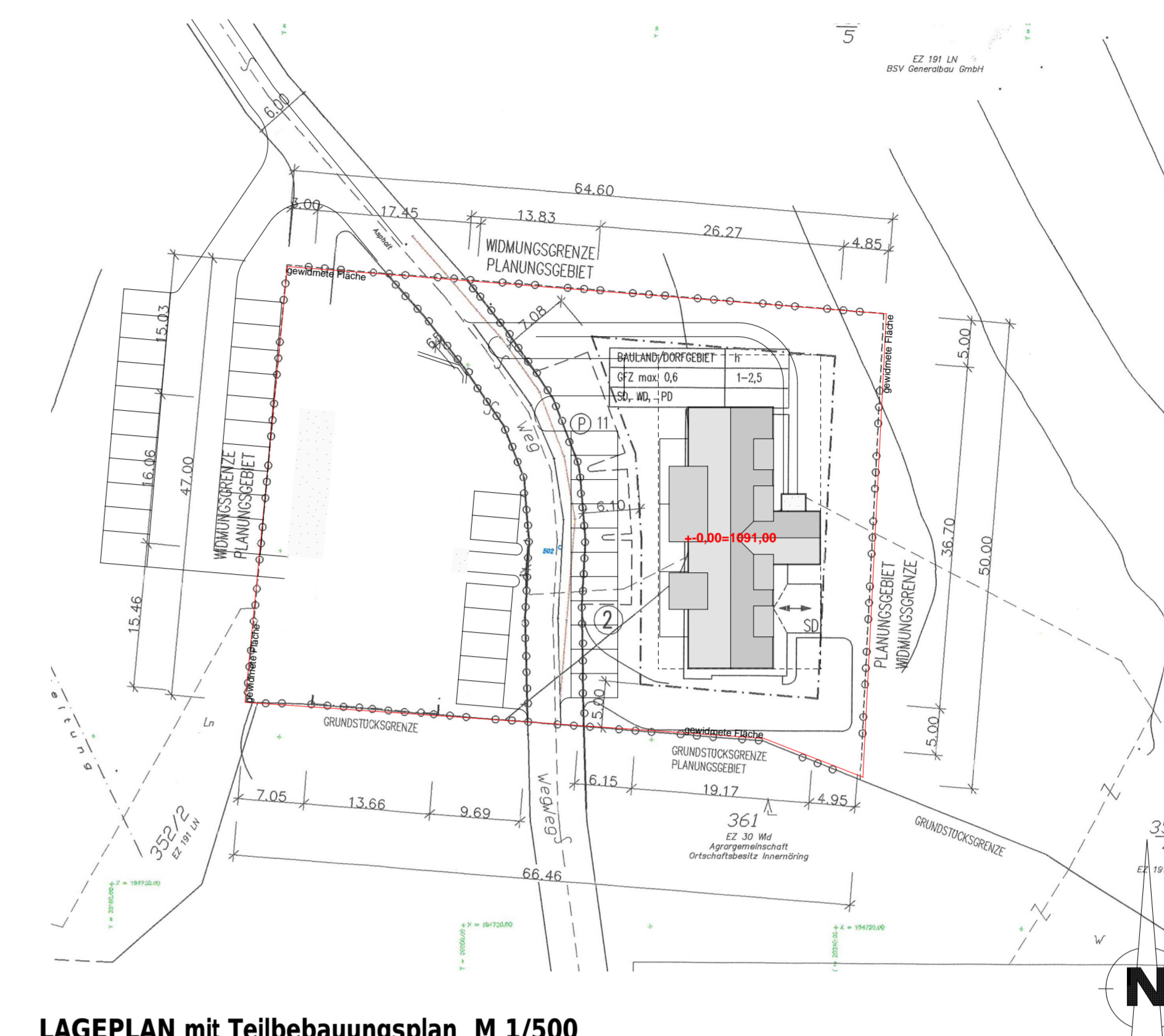

LAGEPLAN mit Teilbebauungsplan M 1/500

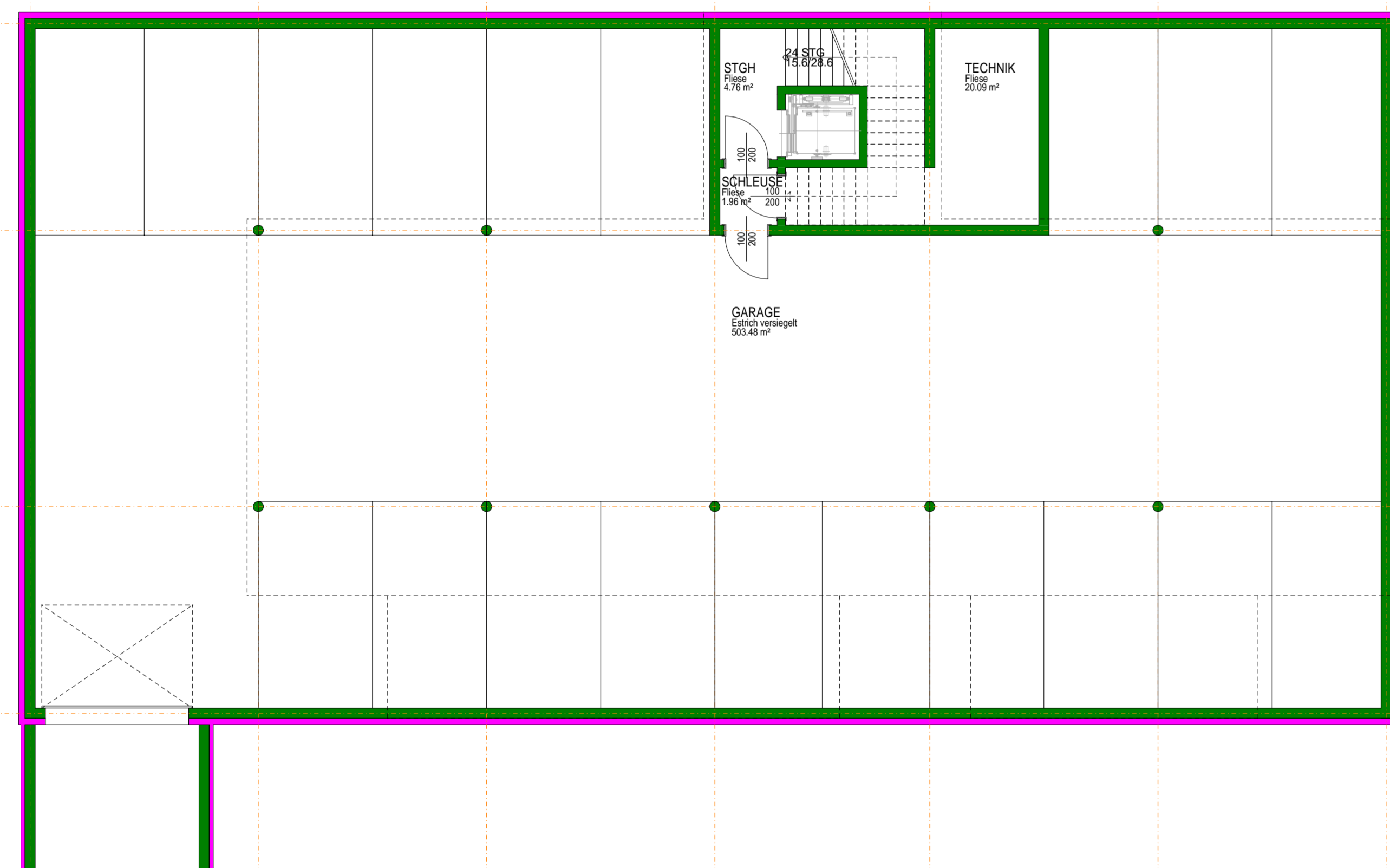

UNTERGESCHOSS M 1/100

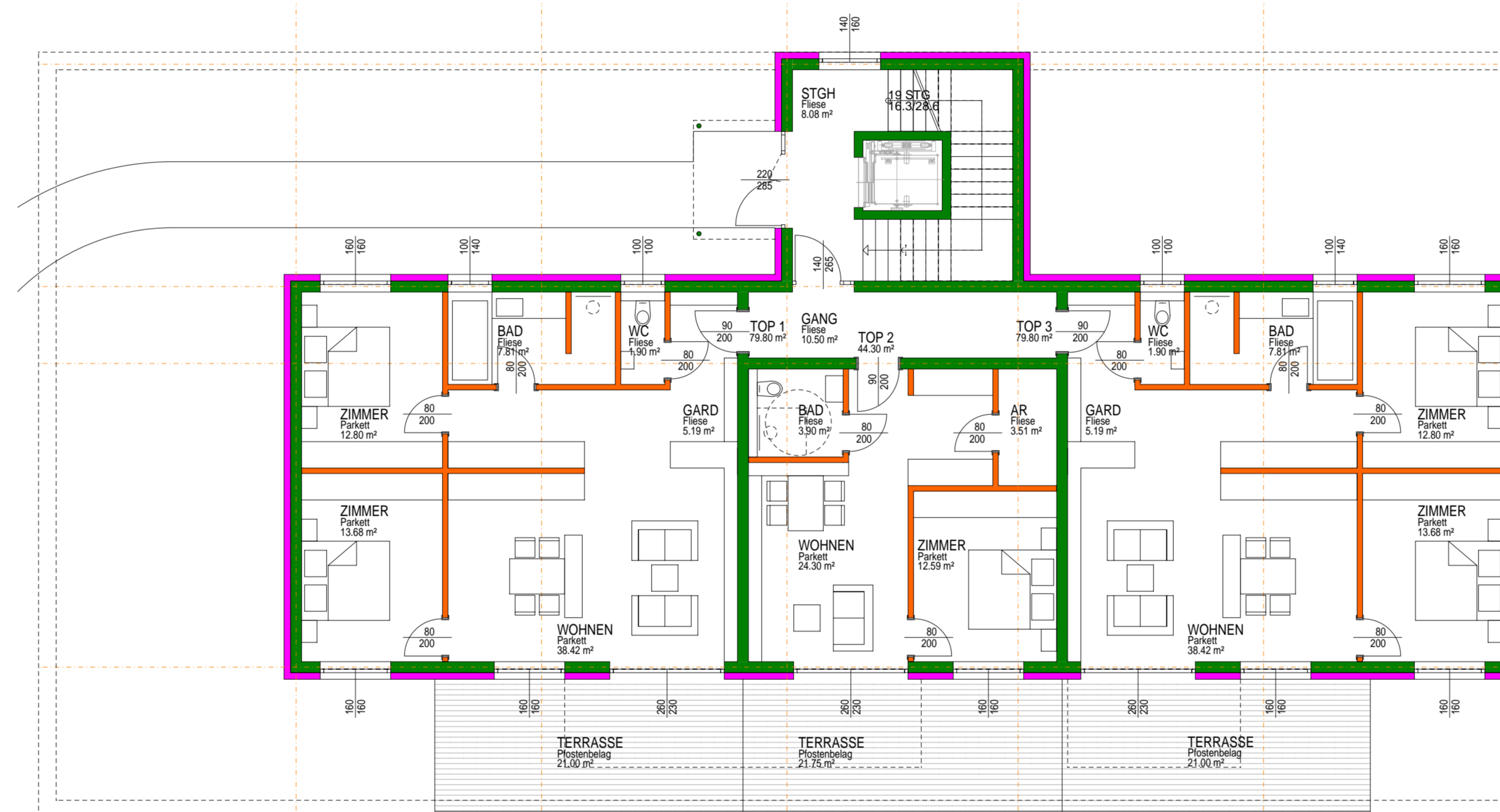

ERDGESCHOSS M 1/100

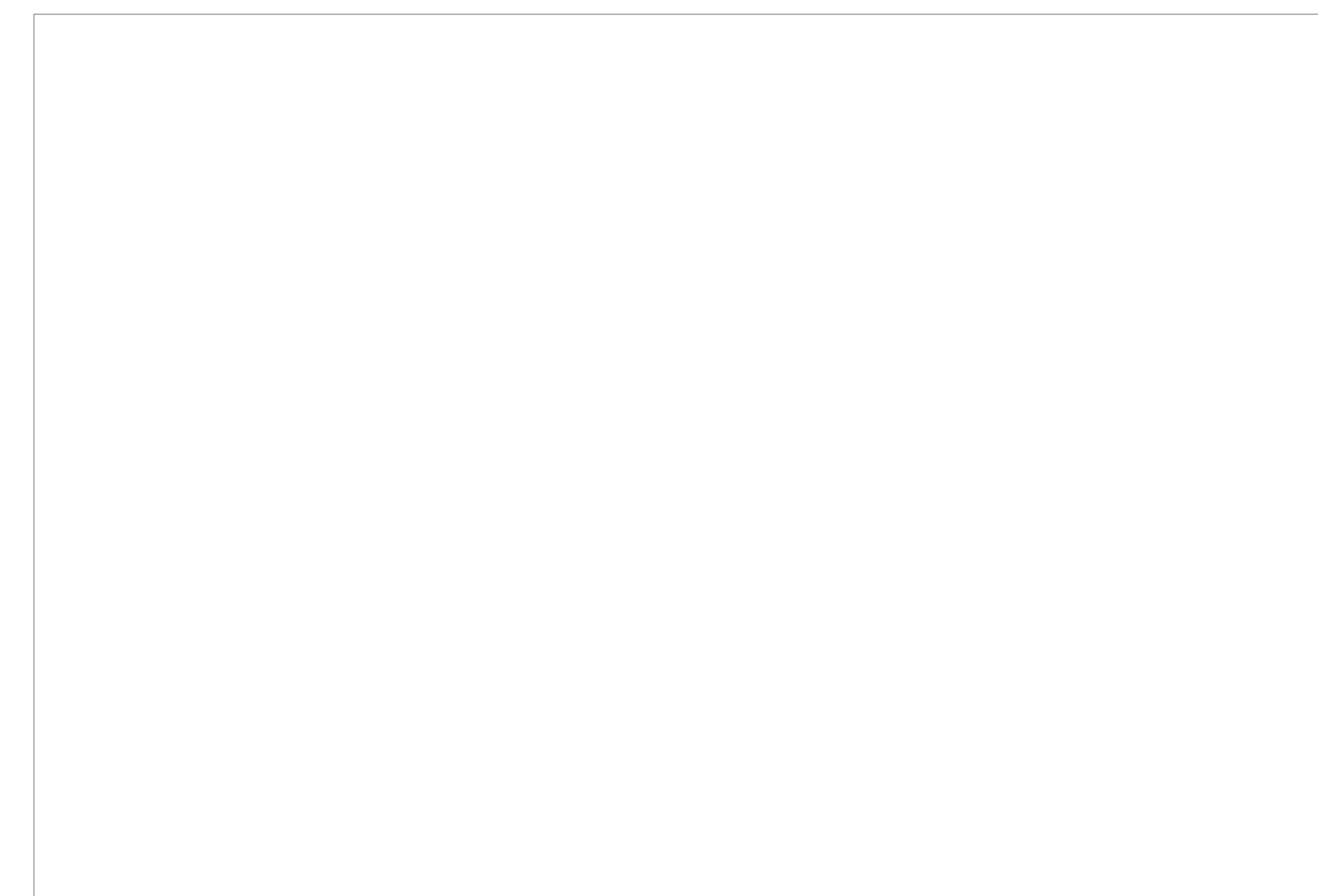

SCHNITT 2-2 M 1/100



WESTANSICHT M 1/100



NORDANSICHT M 1/100



SÜDANSICHT M 1/100



OSTANSICHT M 1/100

## EINREICHPLAN

**BAUVORHABEN** Neubau Wohnanlage beim Seminarzentrum Krems i. Kärnten  
Parz. Nr. 350/5, 352/4, KG 73010 Nöring

**PLANINHALT** GRUNDRISS, ANSICHTEN, SCHNITTE M 1/100  
LAGEPLAN M 1/500

INDEX  
01

**GEZ. BAUHERR** Südhaus Realitäten D. GmbH, xxx

**GEZ. GST. EIGENTÜMER** Südhaus Realitäten D. GmbH, xxx

**GEZ. BEHÖRDE**

**GEZ. PLANER** Architekturbüro Meini-Ziviltechnikergesellschaft m.b.H.

Architekturbüro Meini-Ziviltechnikergesellschaft m.b.H.  
Mag. Dr. Christian Meini, MSc  
Tivolier Straße 9 / 1. Stock  
9900 Spitznau - Österreich  
office@architekt-meini.at  
0 6 6 4 4 6 0 1 9 1

01 erstellt  
IND BEARBEITUNG  
BAUHERR Südhaus Realitäten D. GmbH, xxx  
2020-07-27\_chm  
DAT\_GEZ.

**PLANER** Architekturbüro Meini ZT GmbH  
Arch. Dipl.-Ing. Christian Meini, MSc  
grafisch. techn. und bautechn. Zeichner  
Tivolier Straße 9, 9900 Spitznau, G. Dra., Österreich  
mobile +43 (0) 664 460 71 91  
office@architekt-meini.at  
www.architekt-meini.at