

SÜDANSICHT M 1/100

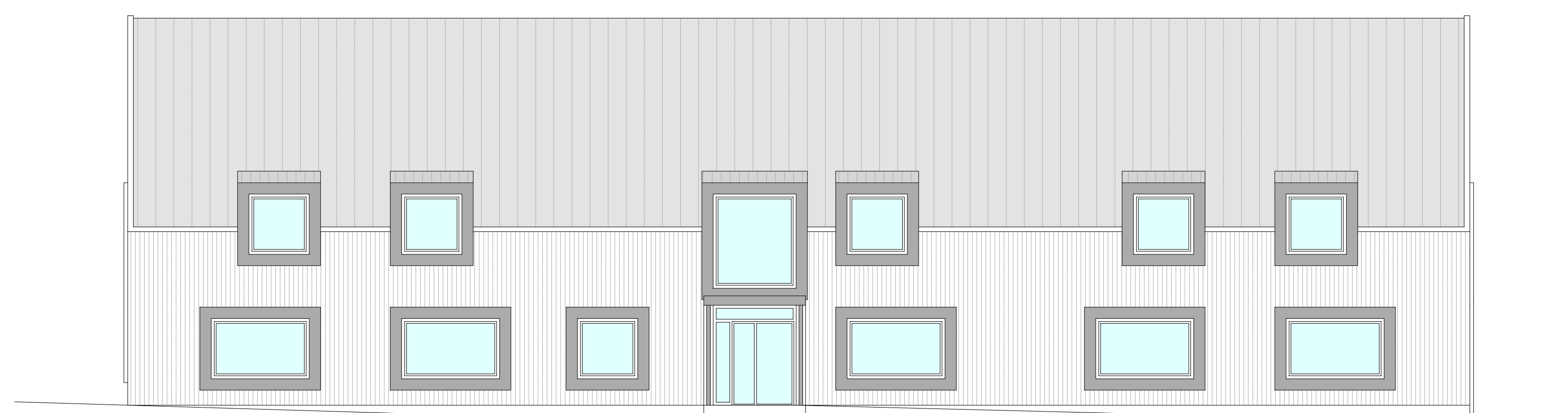

OSTANSICHT M 1/100



WESTANSICHT M 1/100

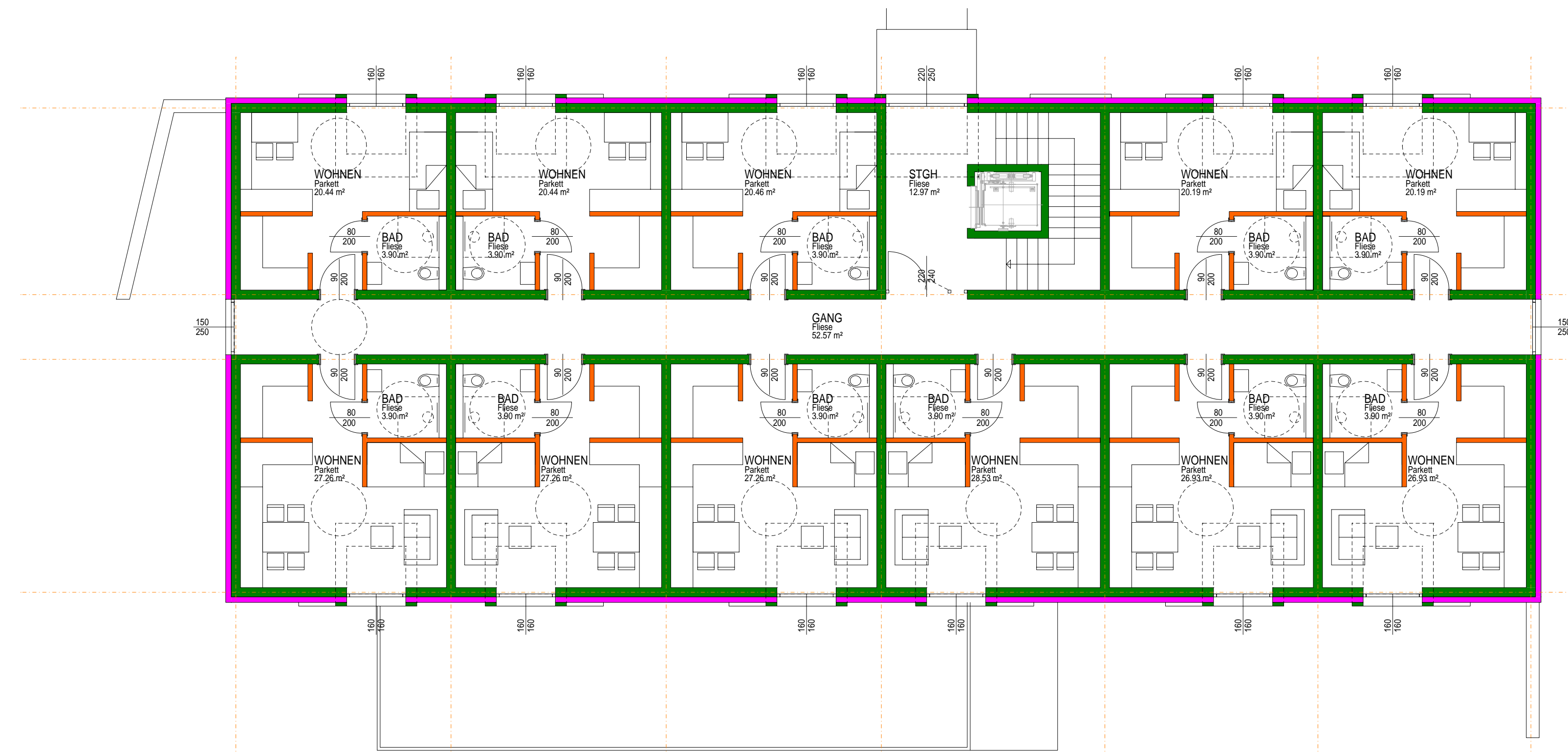

OBERGESCHOSS M 1/100

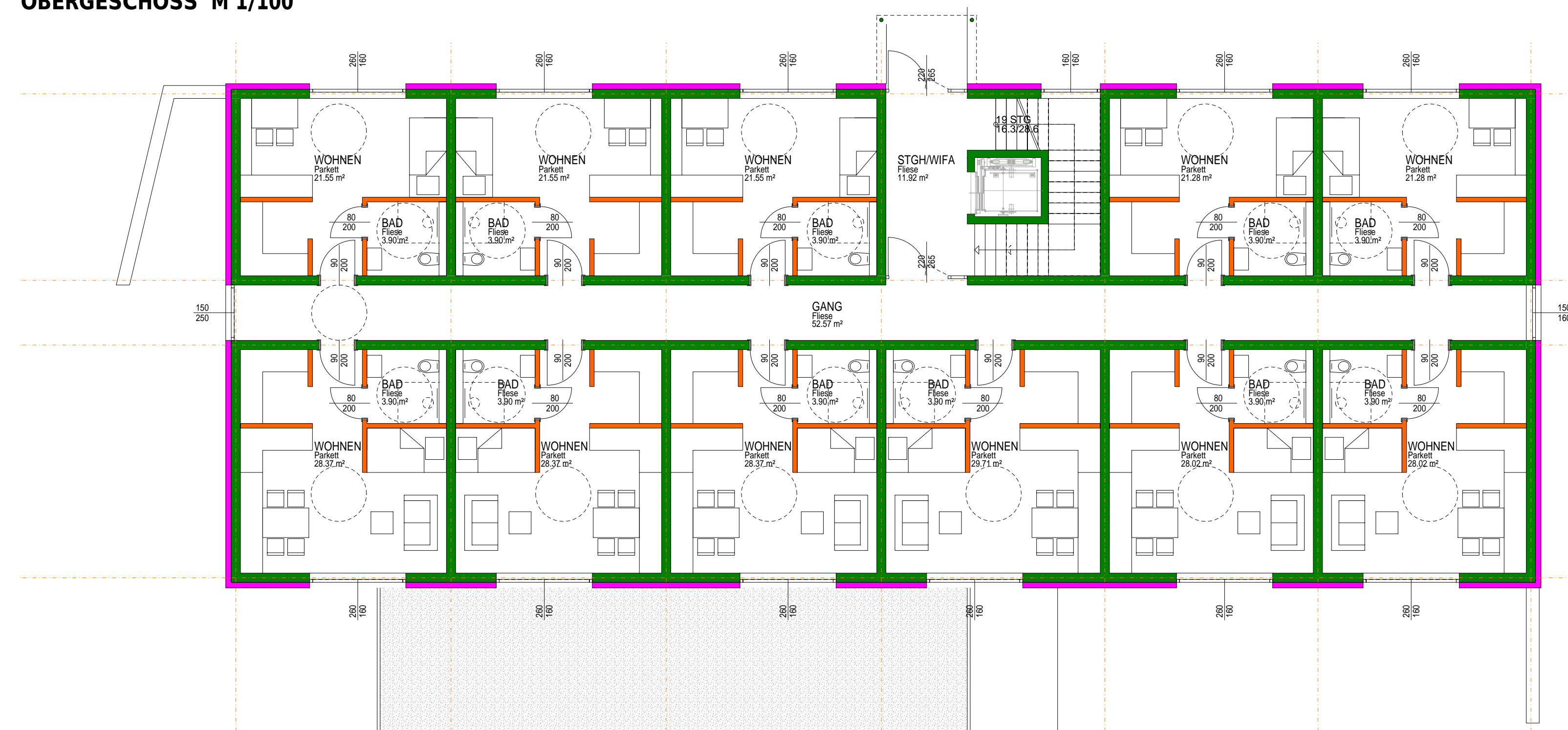

ERDGESCHOSS M 1/100

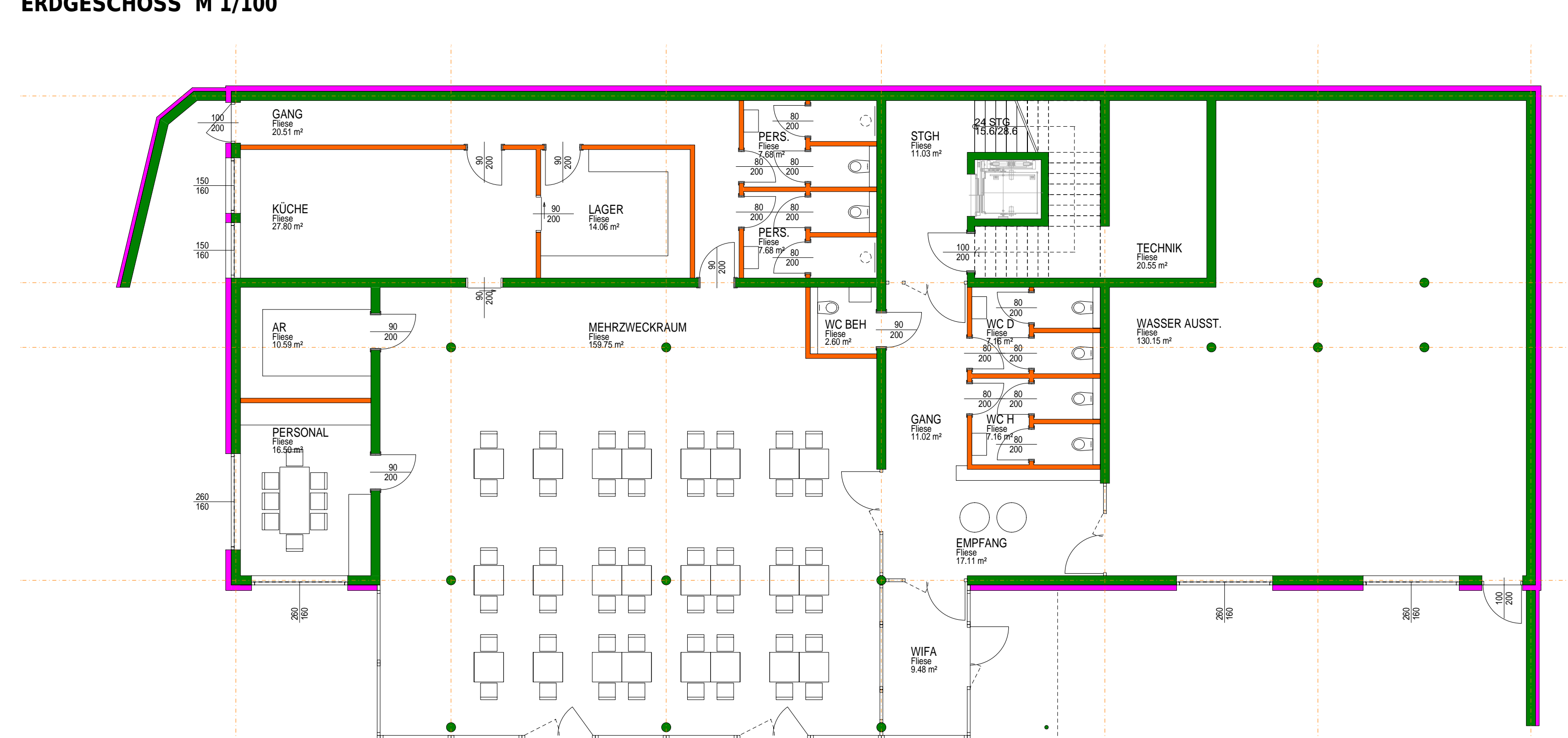

UNTERGESCHOSS M 1/100

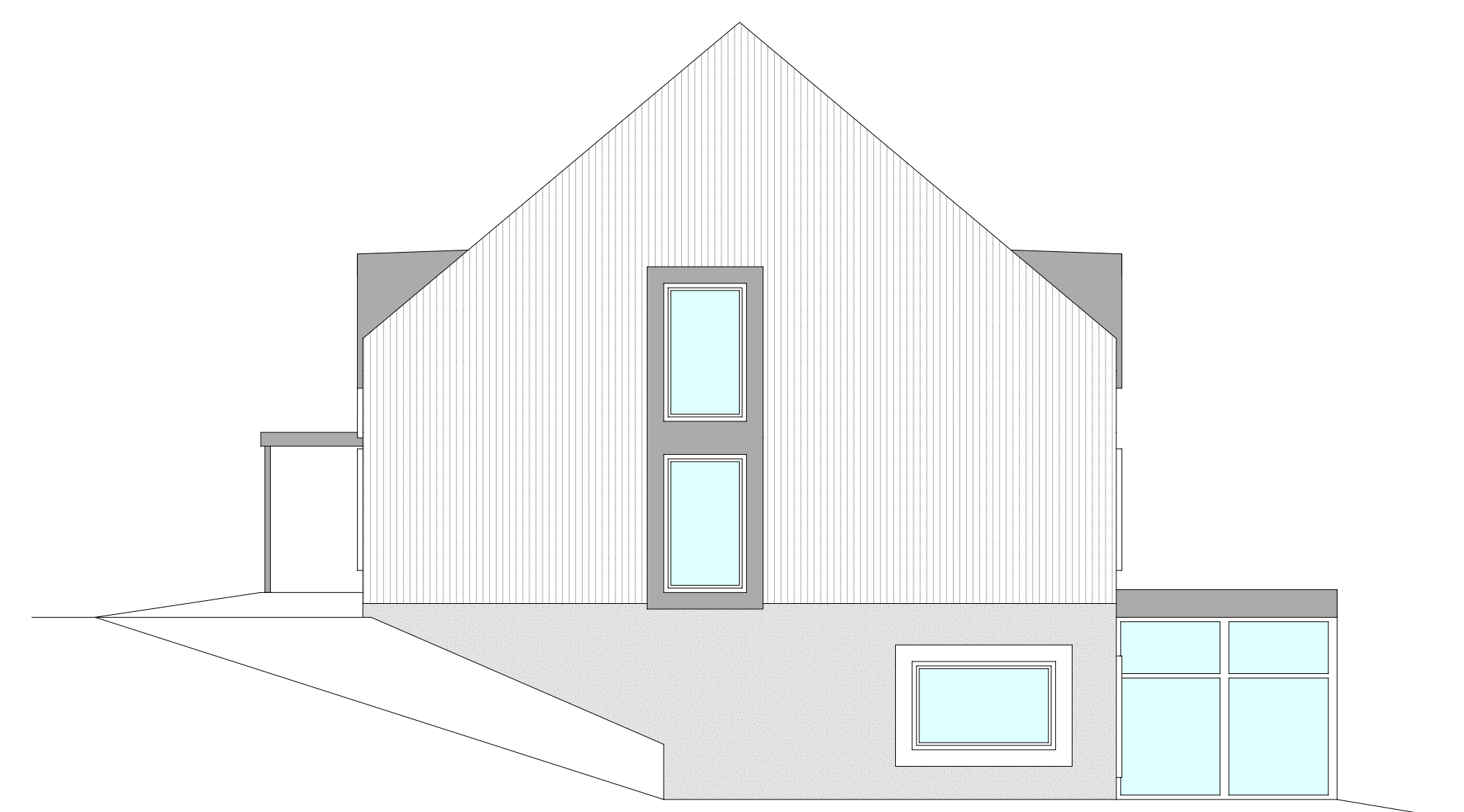

NORDANSICHT M 1/100

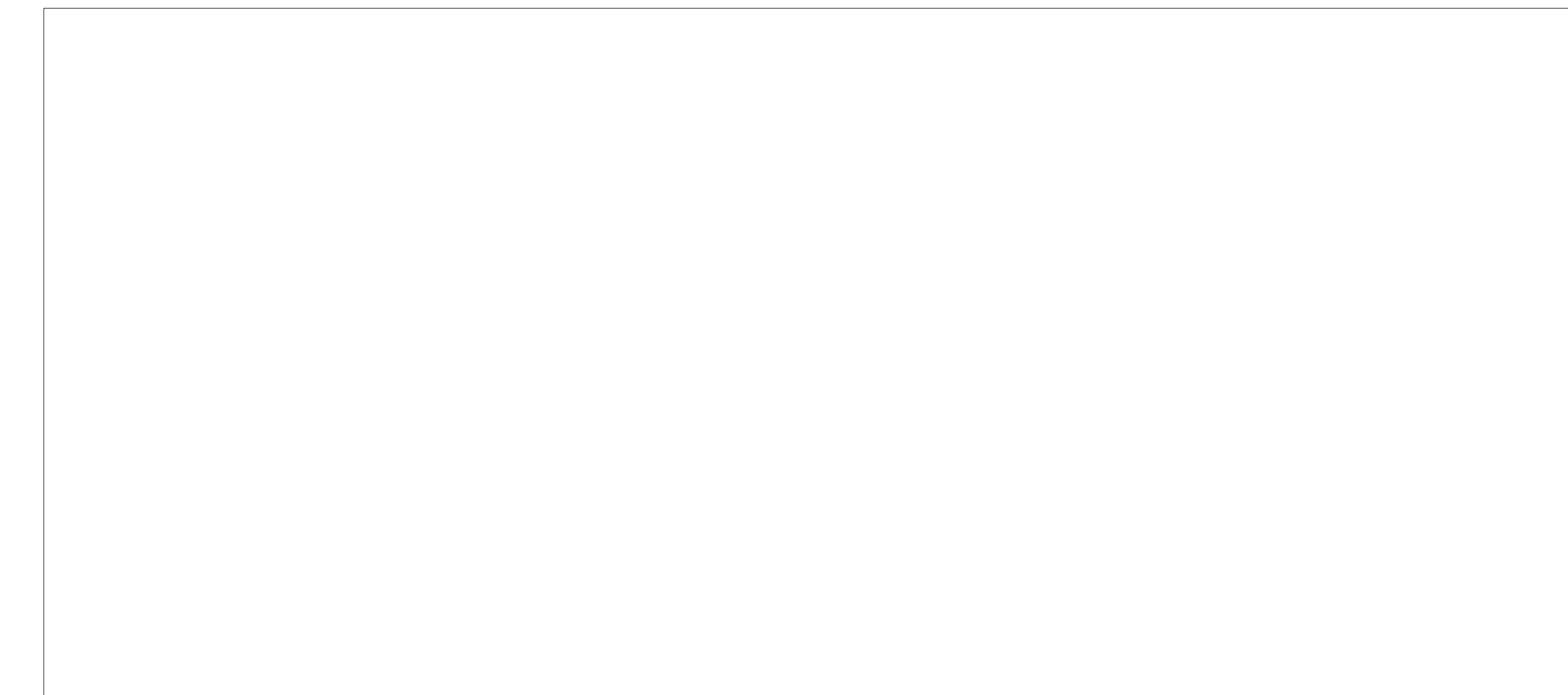

SCHNITT 1-1 M 1/100

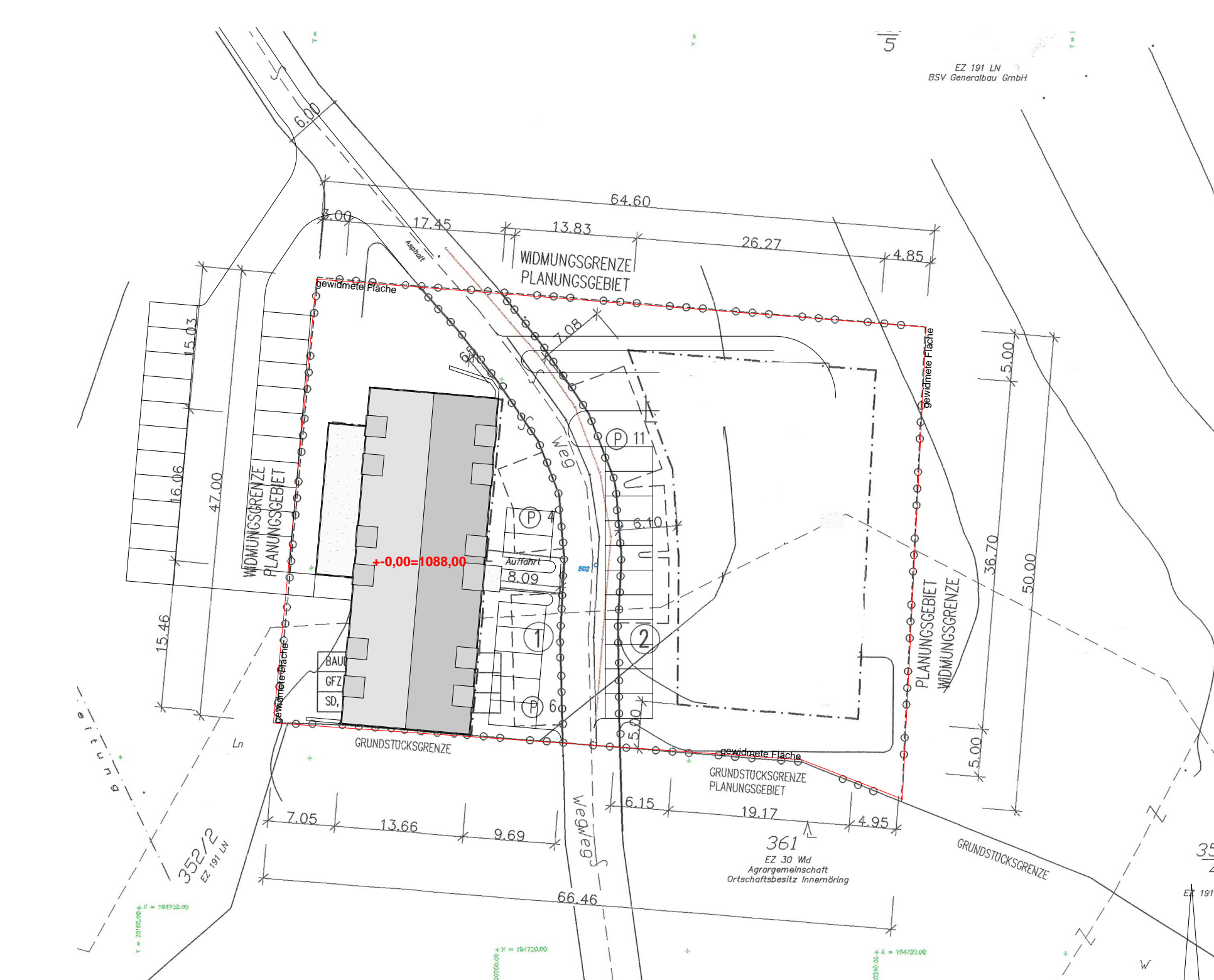

LAGEPLAN mit Teilbebauungsplan M 1/500



LAGEPLAN M 1/500

# EINREICHPLAN

**BAUVORHABEN** Neubau  
Lebensenergie Seminarzentrum Krems I. Kärnten  
Parz. Nr. .69, 350/5, 352/4,  
KG 73010 Nöring

**PLANINHALT** GRUNDRISSSE, ANSICHTEN, SCHNITTE M 1/100 INDEX  
LAGEPLAN M 1/500 01

**GEZ. BAUHERR** Südhaus Realitäten D. GmbH, xxx

**GEZ. GST. EIGENTÜMER** Südhaus Realitäten D. GmbH, xxx

**GEZ. BEHÖRDE**

**GEZ. PLANER** Architekturbüro Meinh  
Ziviltechnikergesellschaft m.b.H.  
Arch. Dipl.-Ing. Christian Meinh, MSc  
Tiroler Straße 8 / 4. Stock  
3900 Sillian/Drava - Gegendruck  
office@architekt-meinh.at  
0 6 6 4 - 4 0 0 7 1 9 1

01 erstellt 2020-07-27\_cmh  
IND BEARBEITUNG DAT\_GEZ.

**BAUHER** Südhaus Realitäten D. GmbH, xxx

**PLANER** Architekturbüro Meinh ZT GmbH  
Arch. Dipl.-Ing. Christian Meinh, MSc  
staatlich befugter und beidseitig Ziviltechniker  
Tiroler Straße 8 3900 Sillian 4. & Drauf - Österreich  
mobile +43 (0) 66 440 71 91  
office@architekt-meinh.at www.architekt-meinh.at

**VORABZUG**